

Conditionaliteitsverplichtingen met betrekking tot bufferstroken langs waterlopen en oppervlaktewaterlichamen

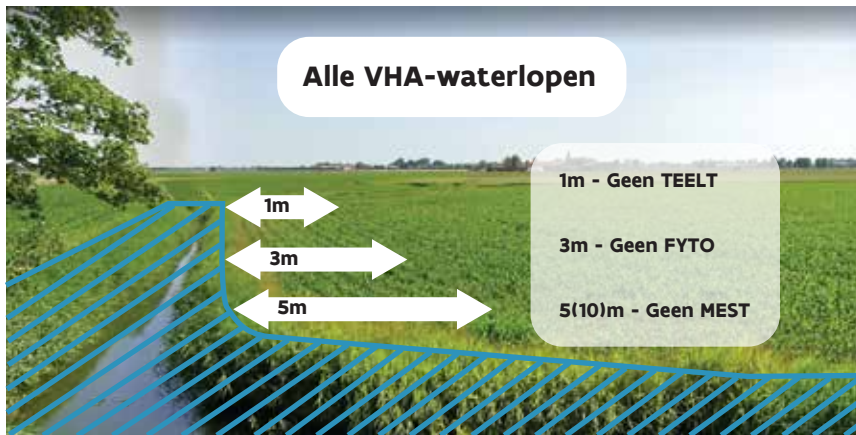

• Langs alle waterlopen moet u, landinwaarts vanaf de bovenste rand van het talud, de volgende bufferstroken respecteren:

- 1 m teeltvrije strook (geen grondbewerking + geen pesticiden + geen bemesting);
- 3 m pesticidevrije strook;
- 5 m bemestingsvrije strook (10 m langs hellingen en in gebieden die behoren tot het Vlaams Ecologisch Netwerk), met uitzondering van bemesting door rechtstreekse uitscheiding bij begrazing.

De waterlopen zijn op het e-loket, het geoloket landbouw, de afdrukplannen van de verzamelaanvraag en in de Agrilens app in het blauw aangeduid (stippellijn of arcering).



• Langs alle andere oppervlaktewaterlichamen moet u, landinwaarts vanaf de bovenste rand van het talud, de volgende bufferstroken respecteren:

- 1 m teeltvrije strook (geen grondbewerking + geen pesticiden + geen bemesting);
- 1 m pesticidevrije strook;
- 5 m bemestingsvrije strook (10 m langs hellingen en in gebieden die behoren tot het Vlaams Ecologisch Netwerk), met uitzondering van bemesting door rechtstreekse uitscheiding bij begrazing.

De Oppervlaktewaterlichamen zijn op het e-loket, het geoloket landbouw, de afdrukplannen van de verzamelaanvraag en in de Agrilens app in het paars aangeduid (stippellijn of arcering).

Hoe worden de waterlopen en oppervlaktewaterlichamen gevisualiseerd?

OPTIE 1:

In e-loket en geoloket Landbouw (<https://landbouwcijfers.vlaanderen.be/geoloket-landbouw>)

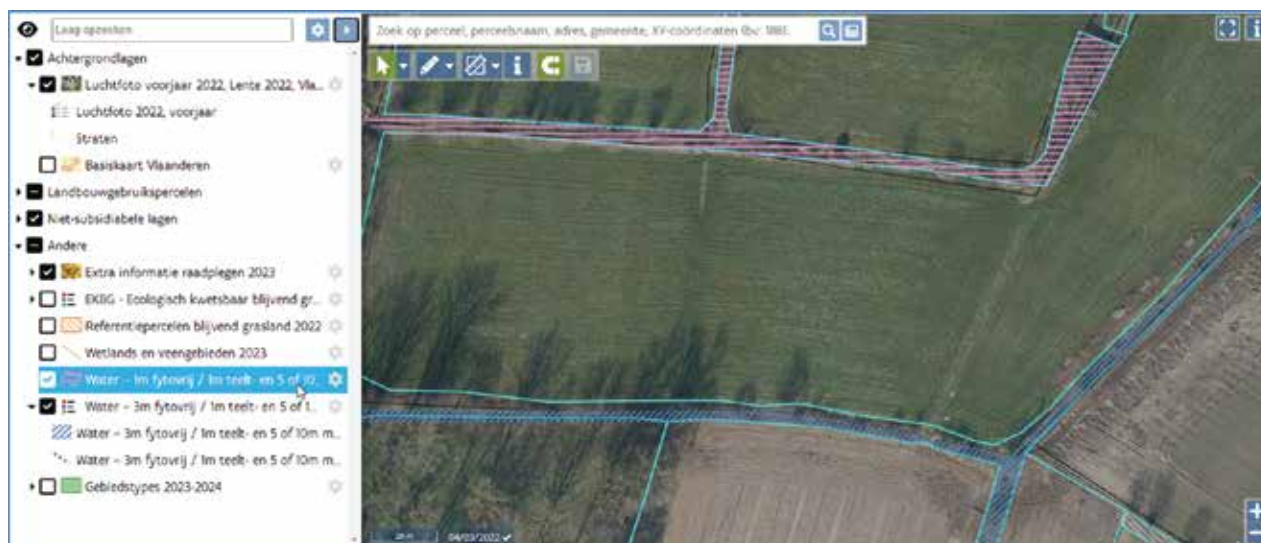

OPTIE 2:

Waterlagen op LV-AgriLens

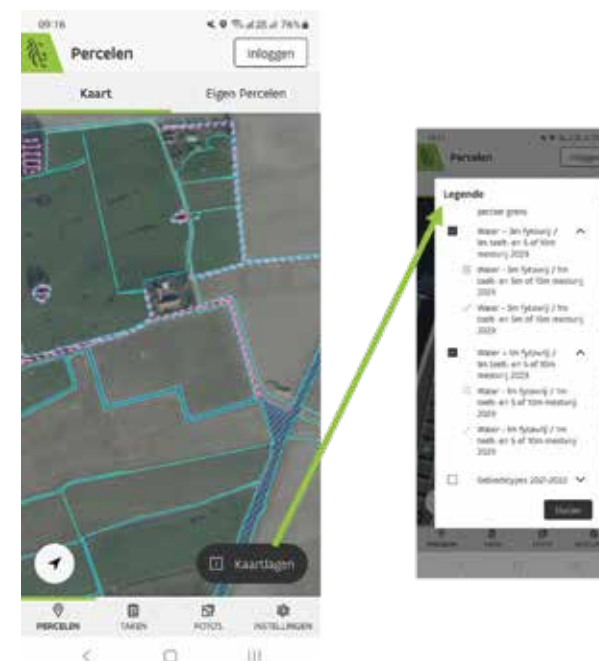

Volgende fiches rond het gebruik van gewasbeschermingsmiddelen en bemesting (GLMC 4, RBE 1, 2, 7 en 8) vindt u terug op de webpagina "<https://lv.vlaanderen.be/bedrijfsvoering/conditionaliteit-en-randvoorwaarden/conditionaliteit-2023-2027>" Conditionaliteit.